

KIRAYAKA
FINANCIAL GROUP
DISCLOSURE
2006

CORPORATE OUTLINE

きらやかフィナンシャルグループ	
概要	26
ネットワーク	28
店舗一覧	29
店舗外ATM	32
殖産銀行	
概要	34
業務のご案内	37
商品・サービスのご案内	38
主な手数料	45
山形しあわせ銀行	
概要	46
業務のご案内	49
商品・サービスのご案内	50
主な手数料	56

概要

Kirayaka Financial Group

株式会社きらやかホールディングス

創立	平成17年10月3日
本店所在地	山形県山形市旅籠町三丁目2番3号
電話番号	023-628-3944(代)
事業内容	銀行、その他銀行法により子会社とすることができる会社の経営管理
資本金	100億円
従業員数	専任者12名、兼任者24名、計36名
ホームページ	http://www.kirayaka-hd.co.jp/

(平成18年3月31日現在)

役員



代表取締役会長
長谷川 憲治



代表取締役社長
澤井 誠介



専務取締役
蒲原 良治



常務取締役
和田 英光



取締役
佐藤 雄朔



取締役
粟野 学



取締役
田中 茂雄



取締役
佐川 章



常勤監査役
大石 一義



監査役
石島 聡一



監査役
笹島 富二雄



監査役
大久保 靖彦

(注)監査役石島聡一、笹島富二雄および大久保靖彦は、会社法第2条第16号に定める社外監査役であります。

事業の内容

当社及びグループ会社は、当社、連結子会社8社及び関連会社(持分法適用会社)3社で構成され、銀行業務を中心に、その他業務(リース業務やクレジットカード業務など)の金融サービスに係る事業を行っております。

【きらやかファイナンシャルグループ】

(平成18年3月31日現在)

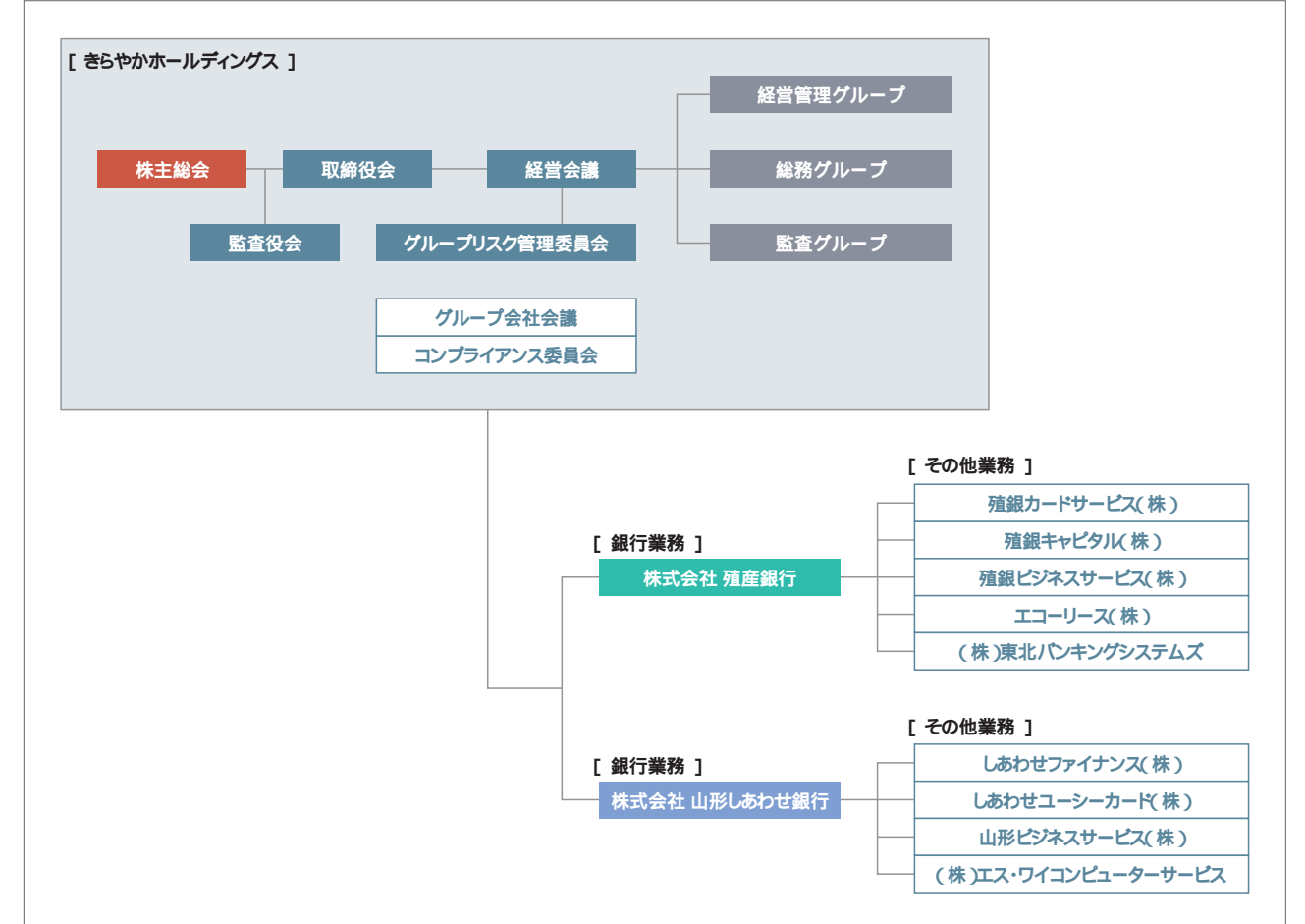

関係会社の状況

(平成18年3月31日現在)

会社名	所在地	主要業務内容	設立	資本金	当社議決権比率	子会社等の議決権比率
(株)殖産銀行	山形市桜町7番35号	銀行業務	大正3年1月3日	7,700百万円	100%	
(株)山形しあわせ銀行	山形市旅籠町三丁目2番3号	銀行業務	昭和16年1月27日	5,200百万円	100%	
殖銀カードサービス(株)	山形市南原町二丁目7番49号	クレジットカード業務	平成2年2月1日	30百万円		41.2%
殖銀キャピタル(株)	山形市桜町7番35号	ベンチャーキャピタル業務	平成8年4月3日	30百万円		40.0%
殖銀ビジネスサービス(株)	山形市桜町7番35号	事務受託業務	昭和56年10月1日	10百万円		100%
しあわせファイナンス(株)	山形市相生町6番43号	リース業務	昭和62年4月1日	50百万円		5.98%
しあわせユーシーカード(株)	山形市香澄町三丁目3番1号	クレジットカード業務	昭和63年8月1日	30百万円		90.91%
山形ビジネスサービス(株)	山形市旅籠町三丁目2番3号	文書帳票等の集配業務	昭和56年1月23日	10百万円		100%
エコーリース(株)	山形市七日町二丁目6番3号	リース業務	昭和50年5月22日	20百万円		13.0%
(株)東北バンキングシステムズ	山形市清住町二丁目7番1号	コンピュータソフトウェアの開発・保守・運用業務	平成7年12月12日	60百万円		42.6%
(株)エス・ワイコンピュータサービス	山形市小白川町二丁目6番5号	電子計算機によるデータ処理業務	昭和49年10月31日	100百万円		50%

ネットワーク

Kirayaka Financial Group

山形県内

- 殖産銀行(48カ店)
- 山形しあわせ銀行(52カ店)
- 殖産銀行及び山形しあわせ銀行

(平成18年3月31日)



県外地区

- 殖産銀行(7カ店)
- 山形しあわせ銀行(11カ店)
- 殖産銀行及び山形しあわせ銀行

(平成18年3月31日)

山形市内

- 殖産銀行(16カ店)
- 山形しあわせ銀行(18カ店)

(平成18年3月31日)



店舗一覧

Kirayaka Financial Group

【殖産銀行(金融機関コード 0508)】

店舗名	郵便番号	住所	電話番号
村山地区 山形市			
本店営業部	990-0045	桜町7-35	023-623-8111
宮町支店	990-0057	宮町5-2-27	023-641-2751
七日町支店	990-0042	七日町2-6-3	023-631-8128
山形駅前支店	990-0039	香澄町3-1-7	023-641-4661
十日町支店	990-0031	十日町1-3-29	023-622-7225
山形城北支店	990-0823	下条町2-1-4	023-644-4551
山形西支店	990-2482	久保田3-2-6	023-643-7161
北営業部	990-0073	大野目3-1-11	023-642-8851
県庁通支店	990-0025	あこや町3-15-37	023-624-1181
山形流通センター支店	990-0071	流通センター1-5-6	023-633-3401
山形松町支店	990-0813	松町4-5-7	023-684-6351
山形南支店	990-2435	青山1-1-56	023-631-8970
中央営業部	990-2492	鉄砲町2-21-30	023-633-2722
飯塚支店	990-0845	飯塚町499-1	023-644-9321
蔵王駅前支店	990-2313	大字松原字下川原311-14	023-688-6110
漆山支店	990-2161	大字漆山2405-3	023-681-1166

【山形しあわせ銀行(金融機関コード 0507)】

店舗名	郵便番号	住所	電話番号
本店営業部	990-8611	旅籠町3-2-3	023-631-0001
山形駅前支店	990-0039	香澄町3-3-1	023-631-7257
北支店	990-0057	宮町1-13-12	023-631-4151
中央支店	990-0043	本町2-4-9	023-641-6111
産業通支店	990-2492	鉄砲町3-5-15	023-641-2641
下条支店	990-0823	下条町2-5-12	023-643-4075
西支店	990-2482	久保田3-1-3	023-643-4771
小白川支店	990-0021	小白川町2-2-20	023-631-0715
流通センター支店	990-0071	流通センター2-3	023-633-2351
県庁前支店	990-0024	あさひ町14-18	023-642-7117
鈴川支店	990-0062	鈴川町3-15-72	023-623-6504
東青田支店	990-2423	東青田3-8-1	023-631-7251
桜田支店	990-2323	桜田東4-8-41	023-631-1166
江俣支店	990-0861	江俣4-17-18	023-681-8315
城西支店	990-0832	城西町3-17-3	023-643-4338
南館支店	990-2461	南館5-4-36	023-643-8301
蔵王支店	990-2301	蔵王温泉字川原949-1	023-694-9501

村山地区 上山市

上山支店	999-3134	矢来1-2-8	023-672-1515
------	----------	---------	--------------

村山地区 天童市

上山支店	999-3153	十日町4-9	023-672-1131
------	----------	--------	--------------

村山地区 天童市

天童支店	994-0034	本町1-3-18	023-653-3241
交り江出張所	994-0048	交り江1-6-20	023-654-8811
天童東支店	994-0049	南町1-7-1	023-654-2555

村山地区 天童市

天童支店	994-0034	本町2-1-26	023-653-3145
天童北支店	994-0014	糠塚1-1-7	023-654-4311

村山地区 寒河江市

寒河江支店	991-0021	中央1-14-9	0237-86-3145
-------	----------	----------	--------------

村山地区 寒河江市

寒河江支店	991-0021	中央1-8-41	0237-86-2125
若葉町支店	991-0051	若葉町11-5	0237-86-4008
白岩支店	990-0505	大字白岩字新町30-1	0237-87-1211

村山地区 東根市

さくらんぼ東根支店	999-3706	三日町2-8-4	0237-42-2011
神町支店	999-3763	神町中央2-5-10	0237-48-1135

村山地区 東根市

東根支店	999-3701	大字東根甲660	0237-42-2131
神町支店	999-3763	神町中央2-10-1	0237-48-1466

村山地区 村山市

楯岡支店	995-0034	楯岡五日町4-10	0237-55-6121
------	----------	-----------	--------------

村山地区 村山市

楯岡支店	995-0034	楯岡五日町1-3	0237-55-2321
------	----------	----------	--------------

村山地区 尾花沢市

尾花沢支店	999-4227	中町2-52	0237-22-1231
-------	----------	--------	--------------

村山地区 尾花沢市

尾花沢支店	999-4221	尾花沢新町3542	0237-22-1211
-------	----------	-----------	--------------

村山地区 西村山郡

左沢支店	990-1101	大江町大字左沢字前田927-1	0237-62-3222
宮宿支店	990-1442	朝日町大字宮宿字上宿1184-18	0237-67-3121
谷地支店	999-3511	河北町谷地甲225	0237-72-3225
西川支店	990-0702	西川町大字海味453-1	0237-74-4321

村山地区 西村山郡

谷地支店	999-3512	河北町谷地中央1-3-22	0237-72-3121
間沢支店	990-0703	西川町大字間沢64-5	0237-74-2215
左沢支店	990-1101	大江町大字左沢416	0237-62-2233

店舗一覧

Kirayaka Financial Group

【殖産銀行(金融機関コード 0508)】

店舗名	郵便番号	住所	電話番号
村山地区 東村山郡			
山辺支店	990-0301	山辺町大字山辺1235-5	023-664-5411
最上地区 新庄市			
新庄支店	996-0023	沖の町5-5	0233-22-2411
最上地区 最上郡			
舟形出張所	999-4601	舟形町舟形108	0233-32-2888
最上町支店	999-6101	最上町大字向町609-6	0233-43-2275
置賜地区 米沢市			
米沢支店	992-0012	金池5-6-1	0238-21-3121
米沢駅前支店	992-0027	駅前2-1-38	0238-22-7337
置賜地区 南陽市			
赤湯支店	999-2211	赤湯794-1	0238-43-2630
宮内支店	992-0472	宮内2638-2	0238-47-3150
置賜地区 長井市			
長井支店	993-0007	本町2-2-16	0238-84-5391
置賜地区 東置賜郡			
高畠支店	992-0351	高畠町大字高畠字町裏702-3	0238-52-1230
置賜地区 西置賜郡			
荒砥支店	992-0831	白鷹町大字荒砥甲1032	0238-85-2223
庄内地区 酒田市			
酒田支店	998-0044	中町2-6-17	0234-22-2380
酒田新橋支店	998-0865	北新橋1-1-18	0234-26-3232
酒田北支店	998-0014	千日町19-11	0234-33-6833
庄内地区 鶴岡市			
鶴岡支店	997-0027	昭和町12-63	0235-22-2900
鶴岡駅前支店	997-0015	末広町8-28	0235-22-2805
湯野浜支店	997-1201	湯野浜1-1-10	0235-75-2006
温海支店	999-7205	温海戊558-4	0235-43-3028
庄内地区 東田川郡			
余目支店	999-7781	庄内町大字余目字沢田159-1	0234-43-3144
庄内地区 飽海郡			
遊佐支店	999-8301	遊佐町遊佐字京田82	0234-72-3133

【山形しあわせ銀行(金融機関コード 0507)】

店舗名	郵便番号	住所	電話番号
長崎支店	990-0401	中山町大字長崎69	023-662-2251
山辺支店	990-0301	山辺町大字山辺340	023-664-5511
新庄支店			
新庄支店	996-0027	新庄市本町5-14	0233-22-5711
米沢支店			
米沢支店	992-0031	大町4-5-43	0238-23-4763
米沢西支店	992-0055	御廟2-7-97	0238-22-5511
南陽支店			
南陽支店	999-2211	赤湯823-9	0238-43-2670
宮内支店			
宮内支店	992-0472	宮内1176-16	0238-45-3131
長井支店			
長井支店	993-0084	栄町7-34	0238-84-1131
高畠支店			
高畠支店	992-0351	高畠町大字高畠688-10	0238-52-1200
鮎貝支店			
鮎貝支店	992-0771	白鷹町大字鮎貝2330-1	0238-85-2276
酒田支店			
酒田支店	998-0043	本町3-1-30	0234-22-2551
酒田駅前支店			
酒田駅前支店	998-0021	旭新町2-1	0234-26-2711
東大町支店			
東大町支店	998-0851	東大町1-9-5	0234-24-2111
観音寺支店			
観音寺支店	999-8234	小泉字前田1-6	0234-64-3211
鶴岡支店			
鶴岡支店	997-0034	本町1-4-40	0235-22-2150
山王前支店			
山王前支店	997-0028	山王町11-19	0235-22-3140
新斎町支店			
新斎町支店	997-0045	西新斎町3-15	0235-24-3811
美原町支店			
美原町支店	997-0826	美原町13-37	0235-23-2650
大山支店			
大山支店	997-1124	大山2-17-12	0235-33-2401
温海支店			
温海支店	999-7205	温海戊536	0235-43-3032
遊佐支店			
遊佐支店	999-8301	遊佐町大字遊佐町字前田35	0234-72-3222

【殖産銀行(金融機関コード 0508)】

店舗名	郵便番号	住所	電話番号
宮城県 仙台市			
仙台支店	980-0014	青葉区本町2-19-21	022-224-0001
仙台卸町支店	984-0015	若林区卸町2-1-23	022-284-4001
仙台長町支店	982-0011	太白区長町4-3-35	022-246-1313
秋田県 秋田市・由利本荘市			
秋田支店	010-0914	秋田市保戸野千代田町2-58	018-823-8251
本荘支店	015-0072	由利本荘市裏尾崎町91	0184-22-1335
福島県 福島市・郡山市			
福島支店	960-8035	福島市本町5-5	024-522-9131
郡山支店	963-8005	郡山市清水台1-6-21	024-922-9145
新潟県 新潟市・村上市・新発田市			
豊栄支店	950-3325	新潟市白新町2-1-20	025-386-6161
新発田支店	957-0053	新発田市中央町3-3-5	0254-22-3734
新潟支店	950-0082	新潟市東万代町1-26	025-247-3361
村上支店	958-0854	村上市田端町2-22	0254-52-5111
新発田支店	957-0062	新発田市富塚町1-2-31	0254-22-5955
埼玉県 さいたま市			
大宮支店	330-0854	大宮区桜木町4-50	048-666-2891
東京都 東京都			
東京支店	101-0032	千代田区岩本町3-1-2	03-3864-4141
東京支店	160-0023	新宿区西新宿7-21-1	03-3365-1131
殖産銀行 ローンステーション			
"夢"プラザ しよぐん ローンステーション山形	990-2402	山形市小立1-3-1 (ローンのご相談はお気軽にごちらまで ☎0120-604-930)	023-634-9351
営業時間：平日 10:00～18:00 土・日 10:00～18:00			
天童ローンステーション	994-0049	天童市南町1-7-1 天童東支店内	023-651-3605
営業時間：平日 10:00～18:00 土・日 10:00～18:00			
仙台ローンステーション	982-0011	仙台市太白区長町 4-3-35 仙台長町支店内	022-304-2006
営業時間：平日 9:00～15:00			

【山形しあわせ銀行(金融機関コード 0507)】

店舗名	郵便番号	住所	電話番号
仙台支店	980-0811	青葉区一番町3-3-24	022-222-2325
弓の町支店	983-0812	宮城野区小田原弓の町6	022-293-4133
富沢支店	982-0032	太白区富沢2-3-10	022-245-7181
秋田支店			
秋田支店	010-0914	秋田市保戸野千代田町2-58	018-823-8251
本荘支店			
本荘支店	015-0072	由利本荘市裏尾崎町91	0184-22-1335
郡山支店			
郡山支店	963-8005	郡山市清水台1-6-21	024-922-9145
新潟支店			
新潟支店	950-0082	新潟市東万代町1-26	025-247-3361
村上支店			
村上支店	958-0854	村上市田端町2-22	0254-52-5111
新発田支店			
新発田支店	957-0062	新発田市富塚町1-2-31	0254-22-5955
大宮支店			
大宮支店	330-0854	大宮区桜木町4-50	048-666-2891
東京支店			
東京支店	160-0023	新宿区西新宿7-21-1	03-3365-1131
山形しあわせ銀行 総合ローンセンター			
山形南 総合ローンセンター	990-2413	山形市南原町2-6-23	023-615-4190
営業時間：平日 9:00～19:00 土・日・祝 10:00～17:00			
詳しくは、52ページをご覧ください。			

店舗外ATM設置一覧

Kirayaka Financial Group

【 殖産銀行 】

村山地区 山形市		山形しあわせ銀行	
山形駅ビル	ヤマザワ白山店	ヤマザワ白山店	山形県庁
山形県庁	特別養護老人ホームいいきの郷	ジャスコ山形北店	東北芸術工科大学
山形市役所	(株)東北バンキングシステムズ	マックスバリュ東原町店	大沼デパート
村山総合支庁本庁舎	ジャスコ山形南店	山形徳洲会病院	緑町会館
緑町会館	霞城セントラル	山交ビル	おーばん山形東店
山形県立中央病院	山形七日町ワシントンホテル	山形駅ビル	山形市立病院済生館
山形市立病院済生館	芸工大通	山形市役所	村山総合支庁本庁舎
小白川至誠堂病院	(株)山形電機製作所	ヤマザワ北町店	霞城セントラル
山形短期大学	ヨークベニマル成沢店	コープしろにし	成沢ショッピングセンター
(株)ヤガイ	おーばん山形東店	南原出張所	ヨークベニマル成沢店
ヤマザワバイパス店	山形大学	マックスバリュ青田店	マックスバリュ山形駅西口店
ヨークベニマル大野目店	ヤマザワ成沢店	立谷川工業団地	
山形検町支店ドライブスルー	ヨークベニマル南館店	山形大学	
緑町(山形北高前)	鈴川	山形県立中央病院	
美畑町(山形西高前)	マックスバリュ山形駅西口店	ジャスコ山形南店	
東原(山形南高前)	マックスバリュ青田店		

村山地区 上山市

上山市役所	みゆき会病院	上山市役所	
ヤマザワ上山店	上山南		
(株)でん六			

村山地区 天童市

天童市役所	ヤマザワ天童西店	ジョイ天童南店	ヤマザワ天童北店
おーばん北天童店	東北バイオニアFA事業部	マックスバリュ天童店	
おーばん南天童店	マックスバリュ天童店	松下電器産業山形工場	
東北バイオニア(株)		ヤマザワ天童西店	

村山地区 寒河江市

ヤマザワ寒河江プラザ店	本町	ヤマザワ寒河江プラザ店	
ヨークベニマル寒河江店	寒河江南	ジョイ寒河江店	
おーばん寒河江店		マックスバリュ新寒河江店	

村山地区 東根市

山形空港内	おーばん村山店	THK山形工場	ヨークベニマル東根店
ヨークベニマル東根店	陸上自衛隊神町駐屯地	ジャスコ新東根店	山形空港内
北村山公立病院		陸上自衛隊神町駐屯地	山形富士通

村山地区 村山市・尾花沢市

村山市役所(村山市)		マックスバリュ村山店(村山市)	村山総合支庁北庁舎(村山市)
ヤマザワ村山店(村山市)		村山市役所(村山市)	ヤマザワ尾花沢店(尾花沢市)
ヤマザワ尾花沢店(尾花沢市)		ヤマザワ村山店(村山市)	

村山地区 西村山郡(河北町・朝日町・西川町)・東村山郡(山辺町・中山町)

マックスバリュ河北店(河北町)		ヨークベニマル河北店(河北町)	特別養護老人ホーム中山のまわり荘(中山町)
ヨークベニマル河北店(河北町)		西川町立病院(西川町)	ショッピングプラザ「ライズ」(中山町)
朝日町役場(朝日町)		やまのベショッピングプラザ(山辺町)	

【 殖産銀行 】

最上地区 新庄市		山形しあわせ銀行	
新庄市役所	郷野目ストア中央店	ヤマザワ新庄店	新庄市役所
最上総合支庁	ゆめりあ	新庄徳洲会病院	最上総合支庁舎
ヤマザワ新庄店	郷野目ストア泉田店	イオンタウン新庄	ゆめりあ
郷野目ストア検町店	新庄西	山形県立新庄病院	新庄南出張所

置賜地区 米沢市

米沢市役所	ヤマザワ花沢町店	三友堂病院リハビリセンター	置賜総合支庁本庁舎
置賜総合支庁本庁舎	ヨークベニマル成島店	三友堂病院	ヨークベニマル成島店
ルネサス北日本セミコンダクタ	ヤマザワ米沢相生町店	マックスバリュ米沢城南店	ヤマザワ米沢相生町店
ヤマザワ堀川町店	米沢西	米沢市役所	米沢東出張所
米沢共立ビル		ヤマザワ堀川町店	

置賜地区 南陽市・長井市

ヤマザワ南陽店(南陽市)	ヤマザワ南陽店(南陽市)	旭電気長井工場(長井市)	
ヤマザワ長井店(長井市)	ヨークベニマル長井店(長井市)	ヤマザワ長井店(長井市)	
	東芝ライテック(長井市)		

置賜地区 東置賜郡(川西町・高畠町)

公立置賜総合病院(川西町)	高畠町役場(高畠町)	公立置賜総合病院(川西町)	高畠町役場(高畠町)
---------------	------------	---------------	------------

庄内地区 酒田市

ジャスコ酒田南店	酒田協同の家こびあ	山形県立日本海病院	
酒田両羽町	ジャスコ酒田南店	酒田市役所	
ヤマザワ東大町店	セリア生活良品酒田新橋店	東北公益文化大学	
東北公益文化大学	ウエルマート東泉店	ヤマザワ山居町店	
平田総合支所	マックスバリュ酒田北店	コープなかのくち店	
酒田千石町	酒田清水屋	ヤマザワ東大町店	
	酒田市立酒田病院		

庄内地区 鶴岡市

鶴岡市役所	鶴岡市立荘内病院	鶴岡協同の家こびあ	ヤマザワ鶴岡店
鶴岡共同の家こびあ	鶴岡西	コープ千石店	マックスバリュ鶴岡南店
マックスバリュ鶴岡南店	羽黒	ヤマザワくしびき店	ヤマザワ鶴岡宝田店
主婦の店パル店	ヤマザワ鶴岡宝田店	鶴岡市役所	Sモール
ヤマザワ鶴岡店		鶴岡市立荘内病院	主婦の店パル店

庄内地区 東田川郡(三川町・庄内町)・飽海郡(遊佐町)

ジャスコ三川店(三川町)	ジャスコ三川店(三川町)	遊佐エルバ(遊佐町)	
遊佐エルバ(遊佐町)	マックスバリュ余目店(庄内町)	吹浦出張所(遊佐町)	
	庄内余目病院(庄内町)		

県外 新発田市・秋田市

新発田市役所(新発田市)	月岡(新発田市)	サムズウォロココモ店(新発田市)	
サムズウォロココモ店(新発田市)	新発田北(新発田市)	マックスバリュ石脇店(秋田市)	

概要

Shokusan Bank

株式会社殖産銀行

(平成18年3月31日現在)

創立	大正3年2月
本店所在地	山形県山形市桜町7番35号
電話番号	023-623-8111(代)
資本金	77億円
店舗数	55店舗
従業員数	677人
預金	5,925億円
貸出金	4,744億円
ホームページ	http://www.shokusan.co.jp/

本店



沿革

大正 3年	山形殖産(株)創業
大正 5年	無尽営業の免許を受け商号を山形殖産無尽(株)と変更
昭和17年	置賜共栄無尽(株)合併
昭和18年	酒田無尽(株)合併
昭和26年	相互銀行としての営業免許を受け商号を(株)殖産相互銀行と変更
昭和30年	内国為替業務取扱開始・日本銀行と為替契約締結
昭和43年	現在地に本店新築移転
昭和47年	勤労者財産形成促進法に基づく財形預金取扱開始
	日本銀行と信用取引契約締結
昭和48年	外国通貨・両替業務取扱開始
昭和49年	財団法人殖銀あすなろ育英会・財団法人殖銀あすなろ振興会を設立
昭和51年	第一次オンラインスタート
昭和55年	外国為替業務開始
昭和58年	国債窓販業務開始
昭和60年	第二次オンラインスタート
昭和62年	ディーリング業務開始
平成元年	普通銀行として営業認可を受け商号を(株)殖産銀行と変更
平成 2年	担保附社債信託法に基づく受託業務開始 山形銀行と現金自動設備共同利用による自動引出しサービスのスタート
平成 3年	事務センター新築稼働
平成 5年	外国為替コルレス業務開始
平成 7年	信託代理店業務開始
平成 9年	東京証券取引所市場第二部に上場
平成10年	第三次オンラインスタート 投資信託窓販業務開始
平成12年	山形銀行・山形しあわせ銀行と提携し「ふるさと山形ネットサービス」(FYネット)のサービススタート
平成13年	第三者割当増資完了(新資本金77億円) 損害保険窓販業務開始
平成14年	郵便貯金とのATM提携開始 東北の第二地銀4行と提携し「東北おむすび隊」のサービススタート
	生命保険窓販業務開始
平成15年	山形市内3営業部体制スタート(本店営業部・中央営業部・北営業部)
平成16年	アイワイバンク銀行(現セブン銀行)とのATM提携開始 山形しあわせ銀行との「経営統合に関する基本合意書」締結
平成17年	山形しあわせ銀行と共同持株会社「株式会社きらやかホールディングス」設立 証券仲介業務開始

役員



取締役頭取
(代表取締役)
長谷川 憲治



専務取締役
(代表取締役)
蒲原 良治
(監査本部長)



常務取締役
佐藤 雄朔



常務取締役
日下部 茂樹



取締役
鈴木 和美
(営業本部長 兼 庄内地区本部長)



取締役
加藤 政廣
(本店営業部長)



取締役
佐久間 敬一
(仙台支店長 兼 仙台地区本部長)



取締役
須藤 庄一郎



取締役
遠藤 純一
(融資本部長)

監査役



監査役
齋藤 誠



監査役(非常勤)
片桐 國男



監査役(非常勤)
石島 聰一



監査役(非常勤)
大久保 靖彦

(注)監査役石島聡一、および大久保靖彦は、会社法第2条第16号に定める社外監査役であります。

執行役員



執行役員
大宮 純一
(営業本部副本部長 兼 営業支援部長)



執行役員
鈴木 辰雄
(酒田支店長)



執行役員
小林 丈夫
(米沢支店長)



執行役員
武田 米男
(北営業部長)

従業員の状況

	平成17年3月31日	平成18年3月31日
従業員数	701人	677人
平均年齢	41歳4月	41歳11月
平均勤続年数	19年1月	19年7月
平均給与月額	406千円	413千円

(注)1. 従業員数には、臨時雇用及び嘱託を含んでおりません。
2. 平均年齢、平均勤続年数、平均給与月額は、それぞれ単位未満を切り捨てて表示しております。
3. 平均給与月額は、3月の時間外手当を含む税込平均給与月額であり、賞与は含まれておりません。

概要

Shokusan Bank

本部組織機構図 (平成18年4月1日現在)

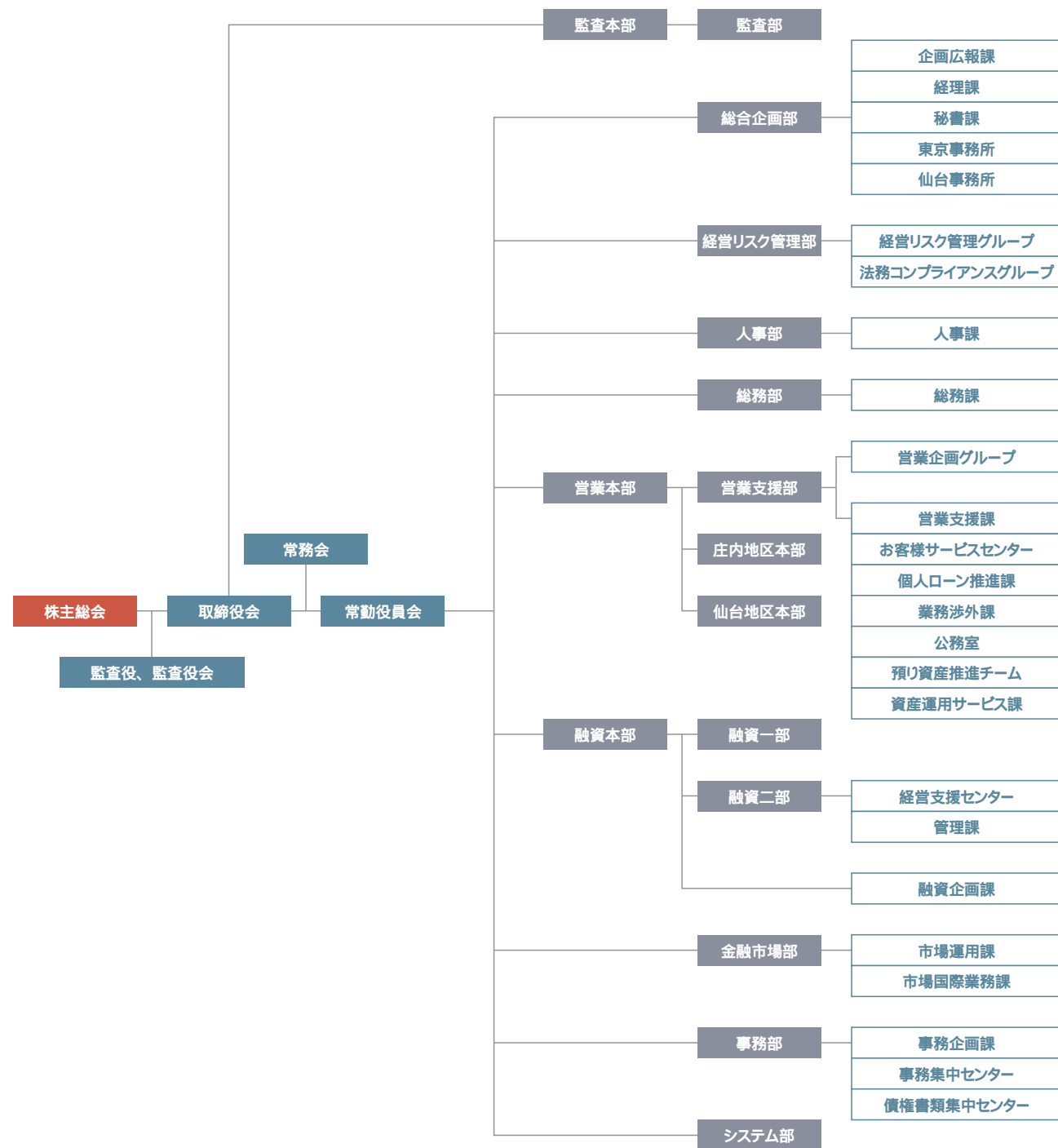

関係会社

(平成18年3月31日現在)

社名	所在地	業務内容
殖銀ビジネスサービス(株)	山形市桜町7番35号	事務受託業務
殖銀カードサービス(株)	山形市南原町二丁目7番49号	クレジットカード業務
殖銀キャピタル(株)	山形市桜町7番35号	ベンチャーキャピタル業務
エコリース(株)	山形市七日町二丁目6番3号	リース業務
(株)東北バンキングシステムズ	山形市清住町二丁目7番1号	コンピューターソフトウェアの開発・保守・運用業務

業務のご案内

Shokusan Bank

預金業務

預金
当座預金、普通預金、決済用預金、貯蓄預金、通知預金、定期預金、定期積金、別段預金、納税準備預金、非居住者円預金、外貨預金等を取り扱っております。
譲渡性預金
譲渡可能な定期預金を取り扱っております。

貸出業務

貸付
手形貸付、証書貸付及び当座貸越を取り扱っております。
手形の割引
銀行引受手形、商業手形及び荷付為替手形の割引を取り扱っております。

商品有価証券売買業務

国債等公共債の売買業務を行っております。

有価証券投資業務

預金の支払準備及び資金運用のため国債、地方債、社債、株式、その他の証券に投資しております。

内国為替業務

送金為替、当座振込及び代金取立等を取り扱っております。

外国為替業務

輸出、輸入及び外国送金その他外国為替に関する各種業務を行っております。

社債受託及び登録業務

担保付社債信託法による社債の受託業務、公社債の募集受託及び登録に関する業務を行っております。
特定社債保証制度による無担保社債の受託業務を行っております。

金融先物取引等の受託等業務

金融先物・オプション取引、証券先物・オプション取引の受託及び金利先渡取引・為替先渡取引業務を行っております。

附帯業務

- 代理業務**
- ① 日本銀行蔵入代理店及び国債代理店業務
 - ② 地方公共団体の公金取扱業務
 - ③ 勤労者退職金共済機構の代理店業務
 - ④ 株式払込金の受入代理業務及び株式配当金、公社債元利金の支払代理業務
 - ⑤ 中小企業金融公庫等の代理貸付業務
 - ⑥ 信託代理店業務
- 保護預り及び貸金庫業務
有価証券の貸付
債務の保証(支払承諾)
金の売買
公共債の引受
国債等公共債及び証券投資信託の窓口販売
コマーシャル・ペーパー等の取り扱い
損害保険の窓口販売業務
生命保険の窓口販売業務
証券仲介業務
市場誘導業務

(平成18年7月1日現在)

商品・サービスのご案内

Shokusan Bank

個人のお客様へ



アクティブなあなたに、使える一枚
カードローン
「Do it(ドゥ イット)」

「返済口座不要」「1年365日いつでも申込受付」「ご来店不要」のカードローンです。電話・FAX・インターネット(PC・携帯電話)・郵送でもお申し込み頂けます。他のローン・クレジット等のお取りまとめも可能です。

あなたの大切なご家族のために リビングニーズ付 三大疾病保障特約付住宅ローン

住宅ローンご利用中のお客様が万一、生まれて初めて「がん(進行期Ⅱ～Ⅳ期)」「急性心筋梗塞」「脳卒中」と診断された場合(症状に応じて)、また、余命6か月と診断された場合、住宅ローン残高の全額が保険金で返済されます。ただし、早期がん(進行期Ⅰ期)の場合、保険金で返済される金額はローン残高の50%となります。

詳しくは、窓口へお問い合わせください。

法人・事業主のお客様へ

無担保・第三者保証なしのビジネスローン 「“夢”サポート72」シリーズ



お客様の事業性資金ニーズにスピーディーにお手伝えさせて頂きます。
シリーズとして9商品をラインアップ。ご融資金額は最高5,000万円(金額は商品により異なります)。担保・第三者保証人は不要です。ご融資の可否は、原則として3営業日以内にご連絡いたします。



経営診断サービス

事業先のお客様向けに、決算書類等を基に多面的な角度から分析を行ない、お客様が抱えておられる課題を把握、総合的な解決策をご提案する「経営診断サービス」を行なっております。

しょくぎんビジパスクラブ

インターネットによる会員制総合経営支援サービスです。



- ① 経営相談**
弁護士、税理士などの国家資格者が、会員の皆さまのあらゆる問題に対してスピーディーに回答いたします。
- ② ビジネスパートナー**
給与計算やビジネス文書のひな型など、日常業務をサポートします。
- ③ ビジネスマッチング**
ご登録いただいた企業情報を基に、お取引に最適な企業をインターネットでご紹介しあける他、直接ご商談いただく機会をご提供いたします。



農業経営を応援します 未来農園Ⅱ

農業を営んでおられる方の専用ローンです。ご融資金額は2,000万円以内。担保・第三者保証人は不要です。ご融資の可否は、原則として3営業日以内にご連絡いたします。



しょくぎん起業家ローン “夢”キャンパス

「“夢”の実現」をしょくぎんが強力にサポートいたします。
新たに事業を始められる方(開業1年以内の方を含む)に、最高500万円までご融資。担保・第三者保証人は不要です。

預金業務

(平成18年7月1日現在)

預金の種類	しくみと内容	期間	お預け入れ額
総合口座	普通預金	普通預金 出し入れ自由	普通預金 1円以上
	スーパー定期	1冊の通帳に普通預金、定期預金、プラス自動融資がセットされた便利な口座です。	スーパー定期・大口定期 1万円以上
	大口定期	総合口座定期預金金額の90%以内で、最高500万円まで自動的にお借入れ(払出し)できます。(自動継続)	大口定期 1万円以上 1千万円以上
	期日指定定期預金		期日指定定期預金 1万円以上
	変動金利定期預金		変動金利定期預金 1万円以上
定期預金	自由金利型定期預金(スーパー定期)	自由金利の定期預金です。金利は原則として毎週月曜日に変更します。	1か月・3か月・6か月・1年・2年・3年・4年・5年の定型または満期日指定型 1円以上 1円単位
	自由金利型定期預金(大口定期)	自由金利預金ですので、まとまった大口余裕資金を有利に運用できます。	1か月・3か月・6か月・1年・2年・3年・4年・5年の定型または満期日指定型 1千万円以上 1円単位
	期日指定定期預金	据置期間経過後、ご入用の日に合わせて自由に満期日を指定できます。	3年(据置期間 1年後満期日指定) 1円以上300万円未満 1円単位
	のぞみどおり	半年ごとに元金利息も含めて増やす有利な運用。6か月据置後は、1万円以上1円単位で自由にお引出しいただけます。	5年 1円以上1千万円未満 1円単位
	積立型定期預金(リッチ)	毎月の積立金を期間に応じて期日指定定期預金としてお預入れするものです。	6か月以上5年以内 (満期指定型) エンドレス型 1千円以上 1円単位
	変動金利定期預金	お預入期間中、6か月ごと金融情勢に合わせ金利が変動する定期預金です。	3年 1円以上 1円単位
財形預金	特別定期預金(ふくし型)	福祉定期預金の対象となる年金・手当をお受け取りのかたがお預入れでき、金利は店頭表示+0.2%が適用されます。	1年 1円以上300万円以内 1円単位
	財産形成年金預金	給与からの天引預金でお受け取りは年金型。財形住宅と合わせ550万円までの非課税枠が退職後も継続して適用されます。	5年以上 (積立期間・受取期間) 100円以上 1円単位
	財産形成住宅預金	財形年金同様天引で積立し、財形年金と合わせて550万円まで非課税枠適用。住宅取得目的専用です。	5年以上 (積立期間) 100円以上 1円単位
一般財産形成預金	お勤めのかたにおすすめの給与天引預金で、目的はご自由に定めてお預立いただけます。	3年以上 (自動継続)	
スーパー積金	毎月一定額を積立ていく預金です。1千円から積立できます。	6か月・1年・2年・3年・4年・5年	1千円以上 1千円単位
貯蓄預金	残高に応じて段階的(10万円未満・10万・30万・50万・100万・300万・1,000万)に有利な金利が適用される出し入れ自由な口座です。	出し入れ自由	1円以上
普通預金	出し入れ自由で、給与・年金等の自動受取や公共料金等の自動支払に便利。財布・家計簿がわりです。	出し入れ自由	1円以上
当座預金	現金を持ち歩かず、小切手・手形のお支払いのための預金です。ご商用に便利で安全な預金です。	出し入れ自由	1円以上
通知預金	短期間(最低7日)お使いにならない資金の運用に最適です。	7日間以上	3万円以上
納税準備預金	税金納付専用の預金でお利息は非課税です。ご入金自由ですがお引出しは納税時となります。	入金自由、 お引出しは納税時	1円以上
オープン型外貨定期預金	米ドルなどの外貨を預金として預入できます。	(米ドル) 3か月、6か月、12か月、 期日指定3か月～12か月未満	(米ドル) <US\$2,000以上>
譲渡性預金(NCD)	まとまった資金を有利に運用でき、満期前に第三者に譲渡できる預金です。	1日～2年	1千万円以上 1円単位
純金積立 Gパンダ	ご購入額を日割にした金額で毎日、金を購入いたします。安定した平均価格で金を積み立てることができます。	1年(自動継続)	3千円以上 1千円単位

商品・サービスのご案内

Shokusan Bank

融資業務

(平成18年7月1日現在)

ローンの種類	お使いみち(特色)	ご融資金額	ご融資期間	担保・保証人等
殖銀住宅ローン	住宅の新築はもちろん、増改築、宅地の購入などマイホームづくりにご利用いただけます。	50万円以上 上限なし	35年以内	担保：土地、建物 保証人：必要に応じて 保証：当行指定の保証会社
ライフサイクル対応型住宅ローン「夢の架け橋」	全額融資可能。お子様の大学在学中は元金据置可能、各種ローンを住宅資金と併せての融資も可能です。	100万円以上 1億円以内	35年以内	担保：土地、建物 保証人：必要に応じて 保証：当行指定の保証会社
固定金利選択型住宅ローン「ゆびきりげんまん」	融資期間中にいつでも「固定金利」と「変動金利」を選択できる住宅ローンです。	50万円以上 上限なし	35年以内	担保：土地、建物 保証人：必要に応じて 保証：当行指定の保証会社
上限金利付住宅ローン「とおせんぼ」	変動金利型住宅ローンに上限金利を付け、将来金利が上昇しても上限金利を越えることがない住宅ローンです。	50万円以上 上限なし	35年以内	担保：土地、建物 保証人：必要に応じて 保証：当行指定の保証会社
女性専用住宅ローン「LADY "GO!"	所得補償保険(10年間)やカードローンの金利優遇など様々な特典が付いている女性専用の住宅ローンです。	50万円以上 3千万円以内	35年以内	担保：土地、建物 保証人：必要に応じて 保証：東北総合信用保証(株)
債務返済支援保険付住宅ローン	病気・ケガで入院や自宅療養(医師の指示によるもの)による長期療養を余儀なくされた場合のローン返済をサポートします。	50万円以上 上限なし	35年以内	担保：土地、建物 保証人：必要に応じて 保証：当行指定の保証会社
長期固定金利型住宅ローン	住宅金融公庫の証券化支援事業を活用した、ご返済が終わるまで金利が固定される長期固定金利の住宅ローンです。	100万円以上 5千万円以内	①20年以上35年以内 ②完済時年齢が80歳となるまでの年数 ①②のいずれか短い方となります。	担保：土地、建物 保証人：不要
アパートローン	お持ちの遊園地、建物などご自分の財産を活かした、賃貸アパート新築または購入のためのローンです。	100万円以上 上限なし	30年以内	担保：土地、建物 保証人：必要に応じて 保証：殖銀カードサービス(株)
リフォームローン	住宅の増改築・補修・塀・車庫・造園工事や、それに伴うシステムキッチン・家具等の購入のためのローンです。	10万円以上 1千万円以内	6か月以上 20年以内	担保：原則不要 保証人：原則不要 保証：殖銀カードサービス(株)
ニューフリーローン	お使いみちは自由(但し、事業性資金を除く)。	10万円以上 300万円以内	200万円以下：5年以内 200万円超：7年以内	保証人：必要に応じて 保証：殖銀カードサービス(株)
VIPカードローン「エクセレントシート」	お使いみちは自由(但し、事業性資金を除く)。	ご利用限度額 300万円	契約期間 3年(自動更新)	保証人：不要 保証：殖銀カードサービス(株)
しょくぎんスーパーカード	カード1枚で手軽にご利用いただけ、お使いみちは自由(但し、事業性資金を除く)。	ご利用限度額 30万円・50万円・ 100万円・200万円	契約期間 3年(自動更新)	保証人：不要 保証：殖銀カードサービス(株)
新公務員(オフィシャル)カードローン	お使いみちは自由(但し、事業性資金を除く)。	ご利用限度額 30万円・50万円・ 100万円・200万円	契約期間 3年(自動更新)	保証人：不要 保証：殖銀カードサービス(株)
カードローン御用立て君90	電話・FAX・郵送でもお申込みできます。他のローン・クレジット等のお取りまとめも可能です。	ご利用限度額 御用立て君90 10万円・30万円・50万円・ 70万円・90万円	契約期間 御用立て君90 3年(自動更新)	保証人：不要 保証：三洋信販(株)
フリーローン御用立て君100	電話・FAX・郵送でもお申込みできます。他のローン・クレジット等のお取りまとめも可能です。	ご利用限度額 御用立て君100 10万円以上 100万円 以内	契約期間 御用立て君100 5年以内	保証人：不要 保証：(株)カレディセン
フリーローン御用立て君200	FAX・郵送でもお申込みできます。他のローン・クレジット等のお取りまとめも可能です。(但し、高利借入返済資金、事業性資金を除く)。	ご利用限度額 10万円以上 200万円以内	5年以内	保証人：不要 保証：(株)カレディセン
カードローン「Do it」ドゥ イット	返済口座不要のカードローンです(お借入れ・ご返済がカードでできます)。当行とお取引のない方でもお申込みできます。電話・FAX・郵送・インターネット(PC・携帯電話)でもお申込みできます。ご契約は郵送で行いますので、ご来店は不要です。他のローン・クレジット等のお取りまとめも可能です。	ご利用限度額 10万円以上 200万円以内 (10万円単位) 初めてお申込みの場合は、 最高100万円までとなります。	1年(1年自動更新)	保証人：不要 保証：プロミス(株)

各種ローン等の利用に際しましては、ご返済方法計画に無理がないようよくご検討ください。

融資業務

(平成18年7月1日現在)

ローンの種類	お使いみち(特色)	ご融資金額	ご融資期間	担保・保証人等
しょくぎん ニューMYカーローン	自家用車(営業用車を除く)の購入(中古車、二輪車を含む)。スノーモービル、モーターボート等も可)、車検費用、免許取得費用などにご利用いただけます。	10万円以上 500万円以内	10年以内	保証人：必要に応じて 保証：殖銀カードサービス(株)
新・ウェディングローン	結婚資金(披露宴、エンゲージリング、新婚旅行費用等、結婚に要する費用)にご利用いただけます。	10万円以上 300万円以内	200万円以下：5年以内 200万円超：7年以内	保証人：必要に応じて 保証：殖銀カードサービス(株)
教育ローン「いちばん」	お子様の高校・高専・短大・大学・専修学校の入学金・授業料・下宿代などの教育費用にご利用いただけます。	10万円以上 500万円以内	12年以内 最長4年の 据置き期間を含む)	保証人：必要に応じて 保証：殖銀カードサービス(株)
目 的 に 合 わ せ て しょくぎん保険ローン	積立型損害保険の一時払保険料の支払いにご利用いただけます。	一時払保険料相当額で 250万円以内	(保険契約期間・6か月) 以内で最長54か月以内	担保：融資対象の保険契約 に質権設定、契約除 権の代理権付与承認 保証人：不要
しょくぎん 福祉ローン	介護用品の購入・ヘルパーへの人件費・介護施設への入所金など介護関連資金の他、介護に必要な住宅改良資金にもご利用いただけます。	福祉ローン 10万円以上 300万円以内	福祉ローン 7年以内	福祉ローン 保証人：必要に応じて 保証：殖銀カードサービス(株)
しょくぎん 福祉ローン1000		福祉ローン1000 100万円以上 1千万円以内	福祉ローン1000 15年以内	福祉ローン1000 担保：土地、建物 保証人：必要に応じて 保証：殖銀カードサービス(株)
リバースモーゲージ しょくぎんGOLDローン 「長寿」	居住用資産(宅地・住宅等)を担保に定期的に資金を受取り、契約期間終了時に担保物件を処分、一括返済する高齢者向けローンです。	300万円以上 5千万円以内	10年以内(担保評価見直し後期間延長も可)。ただし、最終期限は100歳)	担保：居宅及び宅地 保証人：原則推定相続人の2名 保証：殖銀カードサービス(株)
「未来農園」	青色申告をしている個人農業経営者および農業法人の方が営農資金(消費性資金を除く)としてご利用いただけます。	100万円以上 1千万円以内	1年更新(当座貸越)	担保：有担保の場合、不動産 保証人： ①500万円以内の場合配偶者 および農地所有者 ②500万円超の場合農地所有者 および第三者1名
「未来農園Ⅱ」	白色申告・青色申告をしている個人農林水産業従事者及び農林水産業法人の方が営農資金(消費性資金を除く)としてご利用いただけます。担保・第三者保証人は不要です。	100万円以上 2,000万円以内 (10万円単位)	5年以内 (据置き期間なし) ご融資期間が1年以内 の場合は期日一括返済 ができます。	担保：不要 保証人：法人の場合は代表者1名 (共同代表の定めがある場合は全員) 個人事業主の場合は不要 保証：オリックス(株)
事業性ローン 新型ビジネスローン 「"夢"サポート」シリーズ	担保・第三者保証人不要 簡単お申込み スピード回答の特徴を持った、お客様の資金ニーズに即応できる事業性のご融資です。商品は、山形県・宮城県・新潟県・福島県の各県信用保証協会とオリックス(株)の提携ローンを含め、現在8種類ございます。	金額等条件は各商品内容により相違しておりますので、詳しくはしょくぎん窓口にお問い合わせください。		
しょくぎん起業家ローン 「"夢"キャンパス」	新たに事業を始められるお客様(起業家=アントレプレナー)の資金ニーズにお応えするご融資です。法人・個人のどちらにも対応します。	500万円以内	①運転資金の場合 5年以内(据置1年可) ②設備資金の場合 7年以内(据置2年可)	担保：不要 保証人： ①法人の場合/ 代表者および他1名 ②個人事業主の場合/ 配偶者または親族の方

各種ローン等の利用に際しましては、ご返済方法計画に無理がないようよくご検討ください。

証券業務

(平成18年7月1日現在)

種 類	内 容		
引受業務	国、地方公共団体、公社・公団等の発行する債券の引受けを行い、資金調達に協力しております。		
	種 類	発行期間	利率(利回)
	利付国債	2年・5年・10年	
	個人向け国債	5年・10年	
	地方債	5年	
公共債の窓口販売及び ディーリング業務	既発行の公共債(国債・地方債)の売買を行っております。その他の発行期間の国債に関しても取扱っております。		
社債(私募債を含む)の受託	お客様からの社債の発行方法や条件等についてご相談を受け、発行から償還までの事務手続きを代行いたします。		
国内CP売買業務	国内CP(コマーシャルペーパー)の売買を行っております。		
私募の取扱い	私募債の引受け、斡旋などを行っております。		

商品・サービスのご案内

Shokusan Bank

投資信託窓口販売業務 (平成18年7月1日現在)

運用の専門会社である投資信託会社が、多くのお客さまから集めた資金をまとめて運用する投資信託の窓口販売を行っております。

主に海外債券で運用するファンド

商品名	商品分類	運用会社
グローバル・ソブリン・オープン (毎月決算型・3ヵ月決算型)	追加型株式投資信託 / バランス型	国際投信投資顧問株式会社
エマージング・ソブリン・オープン (毎月決算型)	追加型株式投資信託 / バランス型	国際投信投資顧問株式会社
米欧債券・インカムオープン (毎月分配型)	追加型株式投資信託 / バランス型	野村アセットマネジメント株式会社
米欧ハイ・インカムオープン (毎月分配型)	追加型株式投資信託 / バランス型	野村アセットマネジメント株式会社
ハイグレード・オセアニア・ボンド・オープン (毎月分配型)(愛称:杏の実)	追加型株式投資信託 / バランス型	大和証券投資信託委託株式会社
DKAボンド・インカム・オープン	追加型株式投資信託 / バランス型	第一勧業アセットマネジメント株式会社
野村グローバル・インカム・オープン	追加型株式投資信託 / バランス型	野村アセットマネジメント株式会社

主に株式で運用するファンド

商品名	商品分類	運用会社
株式インデックスファンド225	追加型株式投資信託 / インデックス型	第一勧業アセットマネジメント株式会社
DKA株式オープン	追加型株式投資信託 / 国内株式一般型	第一勧業アセットマネジメント株式会社
アクティブ・ニッポン (愛称:武蔵)	追加型株式投資信託 / 国内株式一般型	大和証券投資信託委託株式会社
ノムラ・ジャパン・オープン	追加型株式投資信託 / 国内株式一般型	野村アセットマネジメント株式会社
ノムラ日本株戦略ファンド (愛称:Big Project-N)	追加型株式投資信託 / 国内株式一般型	野村アセットマネジメント株式会社
きらやかグローバル好配当株式オープン	追加型株式投資信託 / 国際株式一般型	富士投信投資顧問株式会社

ファンド・オブ・ファンズ

商品名	商品分類	運用会社
DKA J-REITインデックスファンド (毎月決算型)(愛称:ビルオーナー)	追加型株式投資信託 / ファンド・オブ・ファンズ	第一勧業アセットマネジメント株式会社
財産3分法ファンド(不動産・債券・株式) (毎月分配型)	追加型株式投資信託 / ファンド・オブ・ファンズ	日興アセットマネジメント株式会社

バランス型

商品名	商品分類	運用会社
ダイワ・マルチアセット・ファンド・シリーズ (奇数月分配型)(愛称:ミルフィーユ)	追加型株式投資信託 / バランス型	大和証券投資信託委託株式会社

公社債投信

商品名	商品分類	運用会社
ダイワMMF (マネー・マネージメント・ファンド)	追加型公社債投資信託	大和証券投資信託委託株式会社
野村MMF (愛称:ひまわり)(マネー・マネージメント・ファンド)	追加型公社債投資信託	野村アセットマネジメント株式会社
フリーファイナンシャルファンド	追加型公社債投資信託	野村アセットマネジメント株式会社
DKA中期国債ファンド	追加型公社債投資信託	第一勧業アセットマネジメント株式会社

投資信託ご購入時のご注意

投資信託は預金保険の対象ではありません。
 投資信託は預金と異なり、元本および利回りの保証はありません。
 株式、公社債などの値動きのある有価証券(外国証券には為替のリスクもあります)に投資しますので、投資した資産価値の減少を含むリスクは、投資信託をご購入のお客様が負うこととなります。
 ご購入いただいた投資信託は、投資者保護基金の対象ではありません。
 投資信託の設定および運用は投資委託会社が行います。
 投資信託のお申し込み時には手数料、並びに運用期間中は信託報酬等がかかります。(詳しくは各商品の「投資信託説明書(目録見書)」をご覧ください)
 お申込の際は、投資信託説明書(目録見書)を予め、または同時にお渡しいたしますので、必ずお受け取りになり、内容をご確認の上、お客様ご自身でご判断いただきますようお願いいたします。

生命保険窓口販売業務 (平成18年7月1日現在)

種類	保険料払込方法	商品名	引受保険会社	
個人年金保険	積立タイプ	無選択特則付5年ごと利差配当付個人年金保険	三井住友海上きらめき生命保険株式会社	
		アフラックの個人年金保険(無選択タイプ)	アメリカンファミリー生命保険会社	
		5年ごと利差配当付個人年金保険	東京海上日動あんしん生命保険株式会社	
	一時払タイプ	利率変動型年金「エクト」	住友生命保険相互会社	
		解約返戻金市場金利連動型個人年金保険(米国通貨建) あんしんドル年金	東京海上日動あんしん生命保険株式会社	
		最低保証付変額保険(年金受取型) たのしみVAプラス	住友生命保険相互会社	
	変額個人年金保険	一時払タイプ	最低保証付変額保険(年金受取型) たのしみVAプラス	住友生命保険相互会社
			(無配当)一時払変額年金保険(04)A型 アイエヌジースマートデザイン10	アイエヌジー生命保険株式会社
	一時払終身保険	一時払タイプ	変額個人年金保険(2005) 特別勘定群BL型、B1型、B2型、B3型「未来航路Two」	三井住友海上メットライフ生命保険株式会社
			無配当終身保険「ふるはーとS」	住友生命保険相互会社

ご留意点

保険商品は預金ではなく、元本および利回りの保証はありません。また預金保険制度の対象ではありません。
 引受保険会社が破綻した場合には、生命保険契約者保護機構の保護措置が図られますが、ご契約時にお約束した給付金額・年金額等が削減されることがあります。
 保険商品のお申込みの有無が、当行におけるお客様の他のお取引に影響を及ぼすことはありません。
 保険商品の種類・運用状況・経過年数等によっては、年金額・解約返戻金額等の合計額が保険料払込総額を下回る場合があります。
 当行は生命保険の募集代理店であり、契約締結の媒介を行うもので、保険契約は各保険会社が承認した時に成立します。
 ご契約の際には、「商品パンフレット」、「重要事項説明書(契約概要・注意喚起情報)」、「ご契約のしおり-(定款)約款」等を必ずご覧ください。詳しくは最寄りの取扱窓口までお問い合わせください。

損害保険窓口販売業務 (平成18年7月1日現在)

種類	保険料払込方法	商品名	引受保険会社
積立傷害保険	一時払タイプ	積立傷害保険「スーパーV」	東京海上日動火災保険株式会社
		金融機関融資住宅等特約付住宅火災保険(ハウスオーナーズNeo)	株式会社損害保険ジャパン
長期火災保険	一時払タイプ	個人財産総合保険(ホームガード保険)	東京海上日動火災保険株式会社
		ホームライフ総合保険	三井住友海上火災保険株式会社
		住居建物総合保険(マイホーム総合保険)	あいおい損害保険株式会社

ご留意点

保険契約は、お客様と保険会社とのご契約となることから、保険契約の引受や保険金等の支払は、保険会社が行います。
 引受保険会社が経営破綻した場合の取扱い等の保険契約に関するリスクについては、保険募集時にお渡しする「重要事項説明書(契約概要・注意喚起情報)」もしくは「ご契約のしおり-(定款)約款」等で説明させていただきます。
 万一、説明義務違反等の法令等に違反する保険募集を行ったことにより、お客様に損害が生じた場合には、当行が募集代理店としての販売責任を負います。

国際業務 (平成18年7月1日現在)

種類	内容	
両替	外国通貨	米ドルの両替や主要通貨の取立を行っております。
	旅行小切手	米ドルや日本円、ユーロなど主要通貨旅行小切手の販売と買取りを行っております。
	電信送金	海外の受取人さまの取引銀行へ電信によって送金いたします。
海外送金	送金小切手	当行が発行する送金小切手をお客さまから直接海外の受取人さまへ送付いただく送金を取り扱っております。
	送金の支払い	海外からの送金をお取引口座へ振込又はお支払いいたします。
貿易取引	輸出	輸出手形の買取りや取立などを取り扱っております。
	輸入	輸入信用状の開設や輸入手形の決済などを取り扱っております。
外貨預金	米ドルなどで預け入れていただく普通預金・定期預金を取り扱っております。	
外貨融資	米ドルなどの外貨建の融資を取り扱っております。	
保証	貿易取引などに係る保証を行っております。	

商品・サービスのご案内

Shokusan Bank

信託代理業務

(平成18年7月1日現在)

種類	内容
公益信託	企業や個人が公益事業(奨学金、学術研究、環境保全、街づくり、芸術や文化の振興)のために金銭を信託する制度。一定の要件を満たす公益信託は、税制面で優遇されます。
特定贈与信託	特別障害者(重度の心身障害者)の方の安定した生活や療養のために、ご家族や篤志家が財産を信託する制度で、6,000万円までの贈与については贈与税が非課税となります。
土地信託	お手持ちの土地を信託し、賃貸ビルやマンションを建てる場合、経営ノウハウや自己資金がなくても大丈夫です。大切な土地を手放すことなく、運用成果を配当で受け取る有利な方法です。
金銭債権信託	金銭債権の管理・処分などを目的とする信託です。企業が持つ売掛債券等の金銭債券を信託し、弁済期日より早く資金回収(債券流動化)を図る制度です。

各種サービス

(平成18年7月1日現在)

種類	内容
ファームバンキング(FB)	お客様のパソコン(FBソフト利用)又はFB専用端末機を使用し、データ伝送と、ANSER(アンサー)の2種類のサービスをご利用いただけます。 ①データ伝送サービス お客様のパソコン又は端末機と当行のコンピュータを通信回線で直接接続し、銀行の窓口に出向くことなく、以下の手続きを行うことができます。 総合振込 給与 / 賞与振込 代金収納 代金収納結果照会 : 振替結果の確認ができます。 ②ANSER (アンサー) サービス NTTのANSERセンターを経由して、お客様のパソコン又は端末機と当行のコンピュータを接続する方式です。 残高照会 振込明細照会 入出金取引明細照会 資金移動取引 : お客様の口座から、ご指定いただいた口座へリアルタイムに振替・振込手続きができます。
ネットバンキング	いつでもどこでも24時間、携帯電話(iモード、ポータフォンライブ!、ezweb)、インターネット接続パソコンで、お振込、お振替、残高照会、入出金取引明細照会等のお取引ができます。
公共料金自動振替	電気、電話、水道、NHK、ガスなどの公共料金をご指定の預金口座から自動的に引落とし、払込みます。
年金・配当金自動受取	各種年金、配当金がおお客様の預金口座に自動的に振込まれます。
給料振込サービス	給料が指定日におお客様の預金口座に自動的に振込まれます。紛失や盗難の心配もなく、出張や旅行中でも確実に受取られます。
キャッシュサービス	当行本支店のほか、全国のMICS加盟の金融機関の現金自動支払機で現金が引出せれます。セブン銀行とも提携しております。
貸金庫・保護預り	預金証書、有価証券、権利証、貴金属など貴重品の保管にご利用ください。
夜間金庫	売上代金などを銀行の営業時間外でも安全にお預りします。
代金収納	売上代金などを全国ほとんどの金融機関から口座振替方式により回収し、収納先口座へ一括入金します。

各種相談業務

(平成18年7月1日現在)

種類	内容
経営相談	専門の中小企業診断士が、企業の事業拡大戦略、リストラクチャリング(事業の再構築)、後継者問題の解決などの経営戦略上の問題をはじめ、人事労務管理、財務、経理、マーケティング、生産管理その他企業経営全般にわたり、ご相談をお受けしております。
税務相談	本部専門スタッフにより、顧問の会計事務所と連携をとり、お客様のご相談に対応しております。また、確定申告相談会も県内各地で開催しております。
海外取引相談	海外進出時の海外市場・貿易事情の調査のほか、取引先の信用調査、輸出入取引についてのアドバイスなど貿易、海外投資全般にわたるご相談をお受けしております。
FP(ファイナンシャル・プランニング) 業務活動	ファイナンシャル・プランナーを本部と支店に配置し、資産運用・相続・贈与・財務をはじめ、不動産の有効活用、事業継承等の問題に対して、公認会計士、税理士、弁護士等の専門家の協力を得ながら、きめ細かなアドバイスをさせていただきます。具体的提案書の提供 事業収支シミュレーション

おもな手数料一覧

Shokusan Bank

内国為替手数料

		区分	自店あて	当行本支店あて	他行あて
振込	窓口	電信扱	3万円未満 3万円以上	105円 315円	315円 630円
		文書扱	3万円未満 3万円以上	210円 420円	630円 840円
	ATM	カード	3万円未満 3万円以上	105円 105円	315円 210円
		現金	3万円未満 3万円以上	105円 315円	420円 630円
代金取立	同地域	商業手形・担保手形	210円	210円	210円
		上記外の代金取立			
	上記以外地域	商業手形 担保手形	普通扱 至急扱	420円 420円	630円 840円
		上記以外 代金取立	普通扱 至急扱	420円 420円	630円 840円

山形しあわせ銀行本支店間に限り、当行本支店あて手数料と同じ料金となります。

	種類	単位	料金
その他	送金・振込組戻料	1件	630円
	不渡手形返却料	1通	630円
	取立手形組戻料	1通	630円
	取立手形店頭呈示料	1通	630円

当座預金関連手数料

種類	単位	料金
小切手帳	1冊(50枚)	630円
約束手形帳	1冊(50枚)	840円
為替手形帳	1冊(25枚)	420円
マル専口座開設	1口座	3,150円
マル専手形用紙代	1枚	525円

マル専口座開設の1口座は、副紙販売通知書1枚につき

両替手数料

紙幣・硬貨合計枚数	手数料金額
300枚以下	無料
301枚～500枚	210円
501枚～1000枚	315円
1001枚以上	525円

合計枚数とは受渡枚数または持込枚数のいずれか多い方の枚数

CD・ATM利用手数料

平日の8:00～18:00は()内が他行カードのうち、郵便局カードの時間帯です。18:00以降および土日祝日の時間帯は同じです。

区分	入金	出金	
		当行キャッシュカード FJネット・東北おむすび隊 提携カード	他行キャッシュカード
平日	8:00～9:00 (8:00～8:45)	不要	105円
	9:00～18:00 (8:45～18:00)	不要	105円
土曜日	9:00～19:00	不要	105円
	18:00～21:00	不要	105円
日曜日	9:00～19:00	不要	105円

17:00以降はFJネット・東北おむすび隊提携カード、他行カードはご利用できません。但し、郵便局カードは17:00以降もご利用いただけます。

貸金庫・夜間金庫手数料

種類	期間・単位	料金
貸金庫	1年間	5,250円～ 25,200円
夜間金庫	基本手数料	1年間 63,000円
	金庫業者専用袋	1個 4,200円
封緘預り	1年間	2,520円

その他の手数料

種類	単位	料金
通帳・証書再発行	1件	1,050円
キャッシュカード再発行	1枚	1,050円
自己宛小切手発行	1枚	525円
残高証明書発行(預金、融資金それぞれにつき)	都度発行 継続発行	525円 315円
不動産担保取扱手数料	1件	10,500円～ 31,500円
住宅ローン取扱手数料	1件	31,500円～ 52,500円
住宅ローン関係手数料	1件	1,050円～ 31,500円
個人情報開示手数料	1件	1,050円

住宅ローン関係手数料は、ローンの繰上償還や条件変更をされる場合の手数料です。

(注)金額には消費税5%が含まれています。
(平成18年7月1日現在)

概要

Yamagata Shiwase Bank

株式会社山形しあわせ銀行

(平成18年3月31日現在)

創立	昭和16年1月
本店所在地	山形県山形市旅籠町三丁目2番3号
電話番号	023-631-0001(代)
資本金	52億円
店舗数	63店舗
従業員数	759人
預金	5,994億円
貸出金	4,589億円
ホームページ	http://www.shiwase.co.jp/

本店



沿革

昭和16年	両羽無尽株式会社設立。 初代社長 澤井辰三郎
昭和26年	相互銀行法施行に伴い株式会社山形相互銀行に商号変更
昭和27年	濱村秀雄 社長に就任
昭和28年	澤井修一 社長に就任
昭和30年	内国為替業務取扱開始
昭和38年	日本銀行歳入代理店の指定を受ける
昭和46年	電算機稼働、オフライン始動
昭和49年	株式会社エス・ワイコンピューターサービス設立
昭和50年	第一次オンラインスタート
昭和52年	外国為替業務取扱開始
昭和54年	全銀データ通信システムに加盟
昭和56年	山形ビジネスサービス株式会社設立 SCS(全国相互銀行CDネットサービス)に加盟
昭和57年	金の取扱業務開始
昭和58年	財団法人山形相互銀行教育振興基金設立 国債の窓口販売業務開始
昭和61年	第二次オンラインスタート
昭和62年	やまそうファイナンス株式会社設立 公共債ディーリング業務開始
昭和63年	山形ユニオンクレジット株式会社設立
平成元年	普通銀行へ転換「山形しあわせ銀行」としてスタート 財団法人山形しあわせ銀行産業振興基金設立
平成2年	担保付社債信託業務認可
平成3年	海外コルレス業務取扱許可 澤井誠介 頭取に就任
平成7年	信託業務開始 新本店完成
平成11年	投資信託商品を全店にて窓口販売開始
平成12年	テレホンバンキング取扱開始 「しあわせ Just One」カードの取扱開始 増資実施(資本金52億円) 山形銀行・殖産銀行との提携により現金自動設備の相互無料開放「ふるさと山形ネットサービス」を開始
平成13年	損害保険販売業務開始 「ISO14001(環境マネジメントに関する国際規格)」を取得 「確定拠出年金制度(日本版401k)」の運営管理業務開始
平成14年	東北の第二地銀4行との提携により現金自動設備の相互無料開放「東北おむすび隊」を開始 生命保険販売業務開始
平成16年	「ISO9001(品質マネジメントに関する国際規格)」を取得 殖産銀行との経営統合を発表
平成17年	殖産銀行と共同持株会社「株式会社きらやかホールディングス」設立 証券仲介業務開始

役員



取締役頭取
澤井 誠介



専務取締役
和田 英光



専務取締役
栗野 学



常務取締役
田中 茂雄



取締役常務執行役員
岡村 與士夫
(本店営業部長)



取締役常務執行役員
大泉 徳征
(融資本部長)



取締役常務執行役員
梅津 健司
(営業本部長 兼 営業統括部長)



取締役執行役員
菅野 昌雄
(経理部長)



取締役執行役員
遠藤 伝蔵
(東京支店長)



取締役執行役員
東海林 賢市
(融資部長)



取締役執行役員
五十嵐 保弘
(ソリューション営業部長 兼 業務渉外室長)

監査役



常勤監査役
小山松 厚



監査役
加藤 次郎



監査役
笹島 富二雄



執行役員
斎藤 研志
(酒田支店長)



執行役員
新野 義広
(寒河江支店長 兼 若葉町支店長)



執行役員
大竹 正昭
(証券国際部長 兼 資金運用課長)

(注)1. 監査役加藤次郎および笹島富二雄は、会社法第2条第16号に定める社外監査役であります。
2. 当行は、平成17年6月28日より経営の意思決定・監督と業務執行の機能を分離し、責任と権限を明確にするため、執行役員制度を導入しております。

従業員の状況

	平成17年3月31日	平成18年3月31日
従業員数	725人	759人
平均年齢	40歳9月	41歳3月
平均勤続年数	18年8月	19年2月
平均給与月額	350千円	360千円

(注)1. 従業員数には、臨時従業員及び嘱託を含んでおりません。また、平成16年度につきましては、出向者を除いた従業員数となっております。
2. 平均年齢、平均勤続年数、平均給与月額は、それぞれ単位未満を切り捨てて表示しております。
3. 平均給与月額は、3月の時間外手当を含む税込平均給与月額であり、賞与は含まれておりません。

概要

Yamagata Shiwase Bank

業務のご案内

Yamagata Shiwase Bank

本部組織機構図 (平成18年4月1日現在)

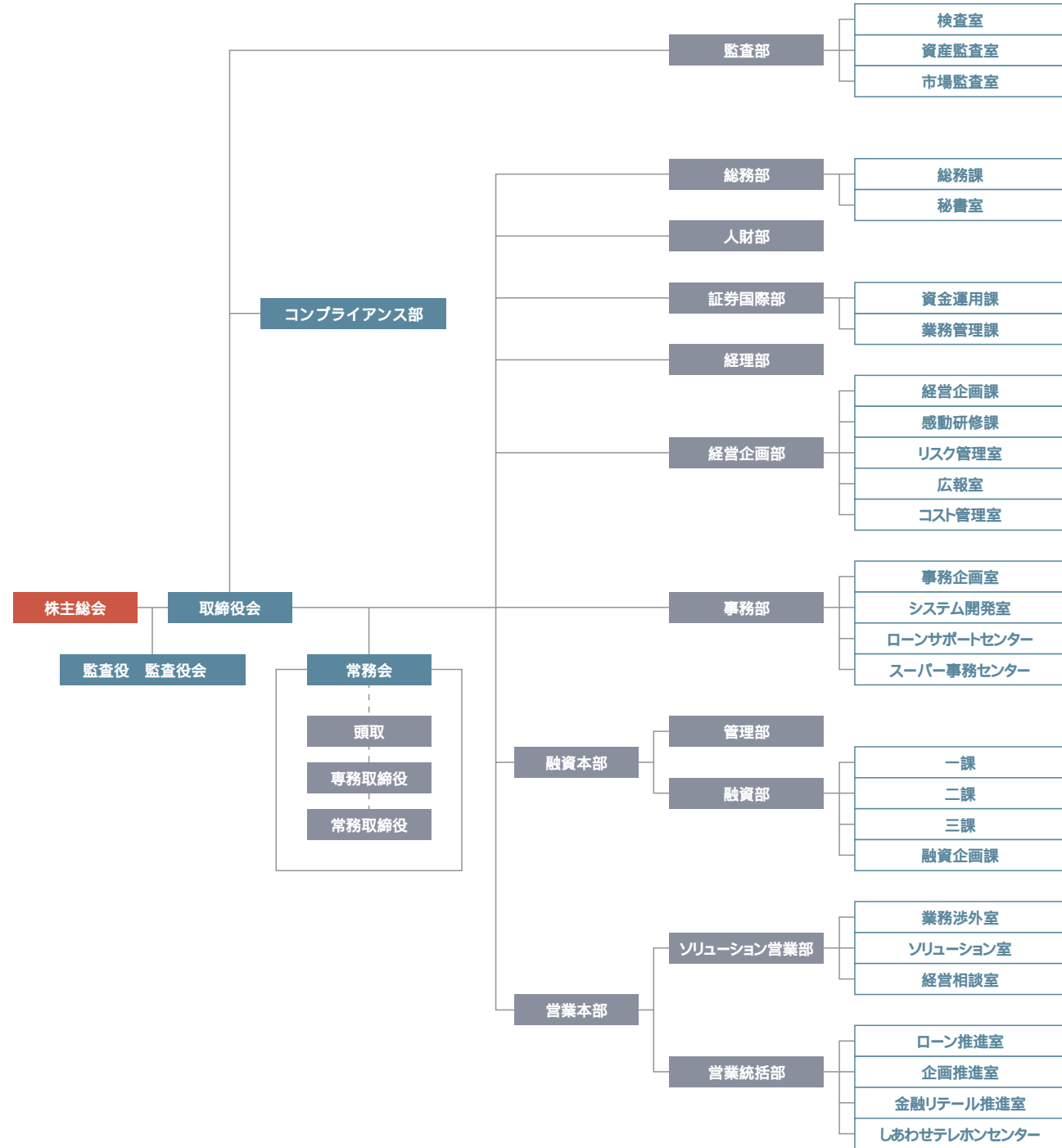

預金業務

預金
当座預金、普通預金、決済用預金、貯蓄預金、通知預金、定期預金、定期積金、別段預金、納税準備預金、非居住者円預金、外貨預金等を取り扱っております。
譲渡性預金
譲渡可能な定期預金を取り扱っております。

貸出業務

貸付
手形貸付、証書貸付及び当座貸越を取り扱っております。
手形の割引
銀行引受手形、商業手形及び荷付為替手形の割引を取り扱っております。

商品有価証券売買業務

国債等公共債の売買業務を行っております。

有価証券投資業務

預金の支払準備及び資金運用のため、国債、地方債、社債、株式、その他の証券に投資しております。

内国為替業務

送金為替、当座振込及び代金取立等を取り扱っております。

外国為替業務

輸出、輸入及び外国送金その他外国為替に関する各種業務を行っております。

社債受託及び登録業務

担保付社債信託法による社債の受託業務、公共債の募集受託及び登録に関する業務を行っております。
特定社債保証制度による無担保社債の受託業務を行っております。

確定拠出年金業務

確定拠出年金業務(企業型年金・個人型年金)に関する各種業務を行っております。

附帯業務

- 代理業務**
- ① 日本銀行代理店、日本銀行蔵入代理店及び国債代理店業務
 - ② 地方公共団体の公金取扱業務
 - ③ 勤労者退職金共済機構の代理店業務
 - ④ 株式払込金の受入代理店業務及び株式配当金、公社債元利金の支払代理業務
 - ⑤ 中小企業金融公庫等の代理貸付業務
 - ⑥ 信託代理店業務
- 保護預り及び貸金庫業務
有価証券の貸付業務
債務の保証(支払承諾)
金の売買
公共債の引受
国債等公共債及び証券投資信託の窓口販売業務
コマーシャル・ペーパー等の取り扱い
損害保険の窓口販売業務
生命保険の窓口販売業務
証券仲介業務
市場誘導業務

(平成18年7月1日現在)

関係会社

(平成18年3月31日現在)

社名	所在地	業務内容
山形ビジネスサービス(株)	山形市旅籠町三丁目2番3号	文書帳票等の集配業務
しあわせユーシーカード(株)	山形市香澄町三丁目3番1号	クレジットカード業務
しあわせファイナンス(株)	山形市相生町6番43号	リース業務
(株)エス・ワイコンピューターサービス	山形市小白川町二丁目6番5号	電子計算機によるデータ処理業務

商品・サービスのご案内

Yamagata Shiwase Bank

投資信託

当行では、安定的な運用と分配を目指す商品を中心とした取扱ラインナップの充実に努めてまいりました。

特に17年度は全国的にも人気が高い毎月分配型の「財産3

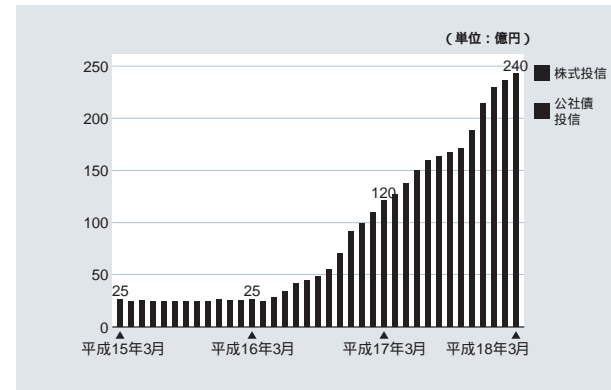

分法ファンド」や「ハッピークローバー」等を中心に販売額を拡大し、投信残高は前年同期比98.9%増加(120億円増加)の240億円となりました。

定期分配型ファンドラインナップの拡充

平成17年11月より殖産銀行との経営統合を記念して専用ファンドである、「きらやかグローバル好配当株式オープン」の取扱いを開始しました。

また、平成18年6月より、バランス型で、定期的な分配を目指すファンドの取扱いを1つ追加しました。

いずれも、安定的な運用と定期分配が期待できることから、お客様にご好評をいただいております。

今後もお客様の多様なニーズにお応えできるよう、取扱ファンドラインナップの充実に努めてまいります。

変額年金

当行は全店で平成14年10月の保険窓販解禁と同時に、個人年金保険の販売を開始致しました。販売員の資格は、ほぼ全行員が取得しており、お客様の「ライフプラン」に最適な商品を提案しております。

品揃えとしては、「安全・確実・着実」に増やしてゆく定額個人年金保険(生保年金)3商品と年金払積立傷害保険(損保年金)1商品を準備しております。また「多少のリスクがあっても、もっと大きく増やしたい」方のために、リスクの段階に応じて5商品の変額年金保険のほか、外貨建定額年金保険1商品(平成18年6月末現在)を取り揃えております。

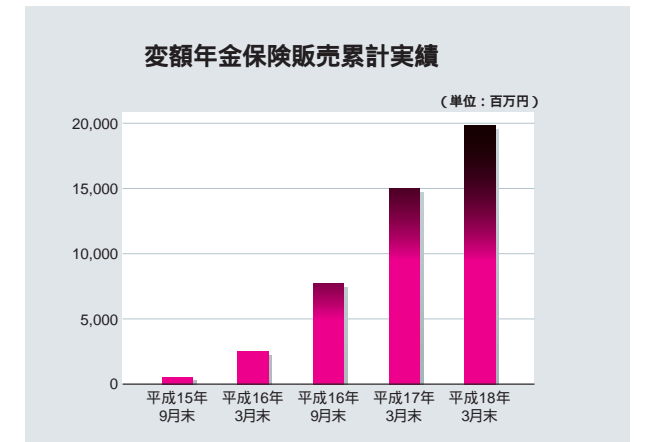

しあわせ銀行の定期分配型ファンド

殖産銀行との経営統合を記念したオリジナル商品 きらやかグローバル好配当株式オープン

委託会社: 富士投信投資顧問



世界各国の安定成熟産業の銘柄を主要投資対象とし、安定的な配当収入(インカムゲイン)の確保に主眼を置くと共に、中長期的な株価値上がり益(キャピタルゲイン)の獲得も追求します。

配当収入(インカムゲイン)と値上がり益(キャピタルゲイン)の中から、原則として四半期(3ヶ月)毎の分配(定期分配およびボーナス分配)を目指します。

財産3分法ファンド(不動産・債券・株式)毎月分配型

愛称: 財産3分法ファンド

委託会社: 日興アセットマネジメント



不動産・債券・株式の3資産に分散投資することで安定した成長が期待できます。

毎月10日に決算を行い、原則として利子等収益の範囲内で分配を行います。



ダイワ・マルチアセット・ファンド・シリーズ(奇数月分配型)

愛称: ミレフィエ

委託会社: 大和証券投資信託委託

日本を含む世界の不動産・債券・株式の3資産に分散投資することで安定した成長が期待できます。

投資目的とライフスタイルに合わせて3つの運用コースからお選びいただけます。

毎年奇数月の各10日(休業日の場合、翌営業日)に決算を行い、各コースの収益分配方針に基づいて収益の分配を行います。



DIAM高格付インカム・オープン

愛称: ハッピークローバー

委託会社: 興銀第一ライフ・アセット・マネジメント

比較的高金利の期待できる資源国に投資します。資源国: 石油、鉱物資源、ガス、石炭等の資源を産出する国で、その資源がその国の経済もしくは世界経済に影響を与えると考えられる国

信用力を重視(AA格以上の債券に投資)。毎月5日に決算を行い、年2回は売買益(含む評価益)からも分配します。

但し、分配対象額が少額の場合には分配を行わない場合があります。



DIAMグローバル・ボンド・ポート毎月決算コース2

愛称: ぶんぱいくん

委託会社: 興銀第一ライフ・アセット・マネジメント

日本を除く世界主要国の国債を中心に、信用力の高い1A格以上(海外評価会社のS&P社又はMoody's社の格付を採用)の債券に投資します。現在の海外主要国の国債利回りは、日本の国債利回りよりも高水準となっています。

毎月10日に決算を行い、原則として利子等収益の範囲内で分配を行います。



災害3割加算型変額年金保険

フェアウェイ

引受保険会社: 第一生命保険相互会社

据置期間終了時の元本(年金原資)は保証されておりませんが死亡時の元本は保証されております。11本のファンドがあり、ご自分で好きな運用をすることができます。ファンドの切替(スイッチング)も年間15回まで無料であり、保険関係費用も安く運用次第では、大きなリターンも期待できます。



変額個人年金保険(2005)

未来航路 Two

引受保険会社: 三井住友海上メットライフ生命保険株式会社

契約日の1年後から年金を一生受け取れる「LGタイプ」と、最低10年据え置いてから年金で受け取る「AGタイプ」の2種類があります。いずれのタイプも、年金受取の総額で一時払保険料相当額を最低保証しております。選択できるファンドは3本(いずれもバランス型)で、組み合わせて運用することができます。



変額年金(年金原資保証型)

たのしみVA

引受保険会社: 住友生命保険相互会社

据置期間終了時の元本(年金原資)は保証し、死亡保証は死亡給付金保証額が積立金の大きい方となるタイプと死亡時及び据置期間終了時の元本(年金原資)を保証している2つのタイプ(計3タイプ)の中から選択できます。ファンドは単一ファンドですので運用の手間は必要無く「おまかせ」運用です。運用期間中の費用は極力抑えておりますので、効率的な運用が期待できます。



(無配当)一時払変額年金保険(04)A型

アイエヌジー

スマートデザイン10

引受保険会社: アイエヌジー生命保険株式会社

据置期間終了時の年金原資及び据置期間中の死亡給付金を最低保証しております。ファンドは7つあり、株式型特別勘定の組入比率が35%以下であれば自由な運用ができます。契約時に一定の初期費用が必要ですが、中途解約をしても解約控除は必要ありません。

投資信託に関する留意点
投資信託は預金ではありません。投資信託は預金保険の対象ではありません。投資信託の設定および運用は投資信託委託会社が行います。(銀行は販売の窓口となります。)ご購入いただいた投資信託は、投資者保護基金の対象ではありません。なお、当資料は山形しあわせ銀行が作成しており、証券取引法に基づく開示書類ではありません。お申込の際は、目録見書をお読みいただきますので必ず内容を正確に確認の上、ご自身でご判断ください。投資信託は預金と異なり、元本および利回りの保証はありません。株式・公社債などの値動きのある有価証券(外国証券には為替リスクも)に投資しますので、投資した資産価値の減少を含むリスクは、投資信託をご購入のお客様が負うこととなります。

保険商品について
当行が提案する保険商品は、預金等ではございません。したがって預金保険機構による保護の対象とはなりません。お申し込みいただく保険料は、当行への預入れではなく、預金利息はつきません。保険商品の解約時において、お支払保険料相当額の解約返戻金のお支払いは保証されておりません。

商品・サービスのご案内

Yamagata Shiwase Bank

個人ローン

Life cycle planning
休日ローン相談会
当行ではお客様の幅広い資金調達ニーズにお応えし、気軽にご利用いただける融資や各種ローンを取り揃えております。
個人のお客様には、「住宅ローン」をはじめ、「マイカーローン」「進学ローン」などお客様の資金用途やライフサイクルに応じて、多数のローンを用意し、健全な生活のお手伝いをさせていただきたいと考えております。
平日お仕事でローンのご相談ができないお客様のために、毎月第三日曜日「休日ローン相談会」として、窓口を開いております。

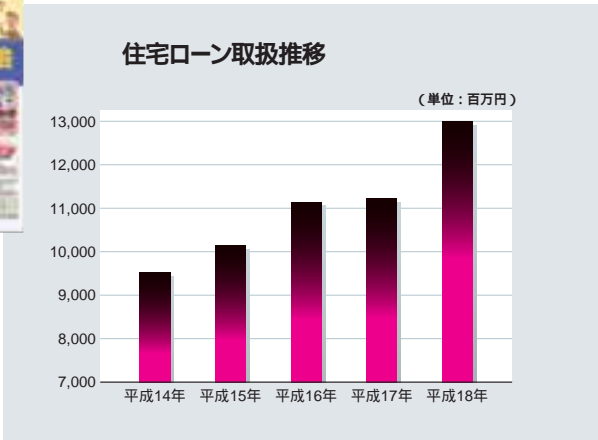

住まいるいちばん

新築・増改築・諸費用を含めて、住宅ローンの借換まで全額融資ができます。最高6,000万円までの融資が可能です。



200%借換え住宅ローン

現在の低金利を利用して、借換えることで、支払いをラクにすることができます。また、担保評価の20%までの融資が可能です。



順風満足

お使い道が自由なフリーローンです。担保・保証人が不要なので、10万円からお気軽にご利用いただけます。(最大で200万円までの借入れが可能です。)素早く、気軽に、簡単にご利用いただけるよう、60分のスピード審査で対応しております。



準備満タン

自動車はもちろん、カーパーツ、ジェットスキー、スノーモービル、バギーの購入、また免許取得、車検代金まで、車に関して幅広くご利用いただけます。予約型なので、審査を受けていただいた後は、必要な時にいつでもご利用いただけます。

ローンセンターのご案内

お手伝いします。あなたの町のサポートスタッフ。

印は、毎月第三日曜日に「休日ローン相談会」を開催しております。お気軽にご利用ください。

名称	所在地	取扱支店名	電話番号
山形南総合ローンセンター	山形市南原町2丁目6番23号		023-615-4190
山形北総合ローンセンター	山形市宮町1丁目13番12号	山形しあわせ銀行北支店内	023-631-4171
米沢総合ローンセンター	米沢市御廟2丁目7番97号	山形しあわせ銀行米沢西支店内	0238-23-4777
酒田総合ローンセンター	酒田市東大町1丁目9番5号	山形しあわせ銀行東大町支店内	0234-22-6023
鶴岡総合ローンセンター	鶴岡市西新斎町3番15号	山形しあわせ銀行新斎町支店内	0235-24-4114
天童総合ローンセンター	天童市本町2丁目1番26号	山形しあわせ銀行天童支店2F	023-651-1558
寒河江総合ローンセンター	寒河江市中央1丁目8番41号	山形しあわせ銀行寒河江支店内	0237-85-3106
東根総合ローンセンター	東根市大字東根甲660番地	山形しあわせ銀行東根支店内	0237-42-2790
仙台富沢総合ローンセンター	仙台市太白区富沢2丁目3番10号	山形しあわせ銀行富沢支店内	022-244-0823
仙台弓の町総合ローンセンター	仙台市宮城野区小田原弓の町6番地	山形しあわせ銀行弓の町支店内	022-295-2847
秋田総合ローンセンター	秋田市保戸野千代田町2番58号	山形しあわせ銀行秋田支店内	018-823-8301
新発田総合ローンセンター	新発田市富塚町1丁目2番31号	山形しあわせ銀行新発田支店内	0254-22-6000

チャネル

しあわせテレホンバンキング

しあわせテレホンバンキングでは、お客様のお電話口が銀行窓口になります。
ご自宅やオフィス、お出かけ先からでも、お電話一本で各種サービスがご利用いただけます。



サービスをご利用になるには事前にお申し込みが必要です。

0120-32-4415
受付時間: 平日 AM 9:00 ~ PM 8:30 (通話料無料)

サービス内容

【個人会員】

投資信託取引・基準価額照会
定期預金取引・振替・振込
残高照会・取引照会
住所変更
公共料金自動振替申込み
カードローン仮申込み

【法人会員】

預金残高照会
振替・振込
各種問合せ・ご相談

しあわせJust Oneカード

当行では、多様化するお客様のニーズにお応えするため、一枚のカードにクレジット、キャッシュカード、デビット機能を合わせもった一体型カード「しあわせJust Oneカード」を平成12年5月に銀行本体で発行いたしました。

またクレジットカードには、平成16年4月より分割払い・リボルビング払いの機能が追加され、しあわせ銀行のカードはますます便利になりました。



証券仲介業

当行では、野村証券株式会社を提携証券会社とし、平成17年9月より「証券仲介業」を開始いたしました。これにより、証券会社への取次ぎというかたちで、お客様の証券投資ニーズに合わせた幅広い商品提供が可能となりました。また、平成21年6月までに実施が予定されている株券の電子化(株券不発行制度)につきましても、提携証券会社との連携により積極的にお客様をサポートしてまいります。



コンビニATM

お客様の利便性向上を図るため、セブン銀行とATM利用提携をしております。これにより、全国のセブンイレブンやイトーヨーカドーに設置されているATMでの入出金・残高照会が可能になりました。



ATMがますます便利になりました。

ソリューションビジネス

山形しあわせ銀行総合型401k

確定拠出年金は、これまでの退職金制度(厚生年金基金、適格退職年金)に加え、リスクを低く抑えながら、長期安定的な制度運営が可能な優れた制度です。今抱えている退職金制度の課題解決と今後の新たな退職金制度構築に、しあわせのソリューションを提案しております。

運営コスト	通常の運営費の3割～4割程度コストダウン
事務手続き	代表事業所が全体の事務をとりまとめるので、事務負担も大幅に削減
掛金負担	自社に合った拠出方法により企業が拠出 給与比例制 ポイント制 定額制

スキーム

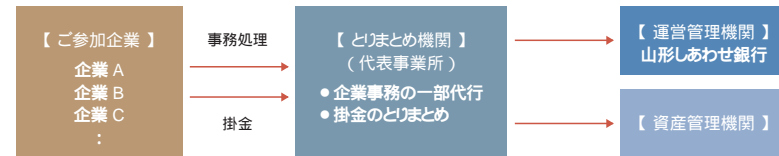

しあわせビジネスローン『クイックアンサー48』

(山形しあわせ銀行・山形県信用保証協会提携制度)

企業への融資のための審査を48時間と迅速化し、また無担保保証により資金繰りの円滑化を支援いたします。

制度概要

ご利用いただける方	山形県内に事務所を有し、原則同一業歴3年以上の法人のお客様 山形県信用保証協会の保証を得られるお客様
資金使途	運転資金及び設備資金
ご融資金額	3,000万円以内 ただし、直接決算期における平均月商の2ヶ月分を限度とさせていただきます。
ご融資期間	7年以内(据置期間はございません)
ご融資形式	証書貸付
ご返済方法	元金均等返済 ご融資期間1年以内の場合、期日一括返済も可能です。
ご融資利率	年1.50%～6.00%(固定金利) 適用金利は、当行所定の審査基準にて設定させていただきます。
担保	不要です。
連帯保証人	代表者+内部役員または後継者1名(第三者保証人不要)
取扱手数料	0.63%(消費税込み)
保証協会保証料	一般保証制度、保証料率に準ずる

特定社債保証制度

(山形しあわせ銀行・山形県信用保証協会共同保証付)

企業のイメージアップと信用力の顕在化のために、私募債発行による資金調達を提案しております。

制度の概要

対象社債	金融機関が引き受けする私募債
発行形式	無記名式札付社債で、登録機関登録債
発行額	最低3千万円、最高5億円
保証限度額	4億5千万円
資金使途	事業資金
保証期間	2年以上7年以内(年単位)
返済方法	期限一括償還又は6ヵ月毎の定時償還可能
支払金利	発行体所定利率(年2回の利払い)
保証料率	一般保証制度、保証料率に準ずる
担保	原則2億円超は必要
保証人	個人、法人等の保証人不要(信用保証協会と金融機関との共同保証形式)
資格基準	純資産額が1億円以上3億円未満、3億円以上5億円未満及び5億円以上の中小企業者に対して、それぞれ自己資本比率、純資産倍率、使用総資本事業利益率、インタレスト・カバレッジ・レシオの指標基準があります。

ビジネスマッチング

事業や商品の特性を洗い直し、的確なマーケティングを構築することにより販路開拓・事業マッチングを行います。

主な支援

- 事業立上げ&アクションプラン構築と実行支援
- 事業の再構築&アクションプラン構築と実行支援
- 技術開発支援&特許流通支援事業とのマッチング
- 技術情報収集チャネル構築&マッチング
- その他

フェーズ1



プレーンストーミングは、集団によって、参加者の創造性を開発しようとするものです。この技法を繰り返し実施することによって、メンバーの創造性を徐々に育て、職場に創造的な雰囲気を作ることを目的としています。

フェーズ2

『プロジェクトマネジメント手法』による実行計画書作成&実行



M & A

M & Aとは、合併(Merger)と買収(Acquisition)の略であり、合併・株主取得・営業譲渡・資本提携・業務提携などの手法を活用し、事業継承、事業再構築、業界再編、事業再生などを行うことをいいます。

しあわせ銀行グループでは、M & Aに係わるアドバイス業務を行います。

過去の相談例

- 事業を継続するため、適切な後継者が欲しい。
- 創業者利益を確保して(事業を売却して)引退したい。
- 会社の株価を評価してほしい。
- 不採算事業を売却したい。
- 株主構成を改善したい。
- 資本力をつけ、企業体質を強化したい。
- 人材やノウハウを獲得したい。
- 事業を売却して、会社を精算したい。
- 他社の協力を得て、事業の再生を図りたい。
- 他社と提携し、販路の確保・売上を増強したい。
- 新規事業に展開したい。

主なアドバイザーサービスの内容

- 相手方の選定、情報の入手及びその分析への協力
- 貴社プロジェクトチームへの参加
- お客様の意向の相手方またはその株主に対する伝達
- 企業評価・株価算定
- 経営計画策定
- 交渉の進め方についてのアドバイス
- 取引の価額設定についてのアドバイス
- 取引条件設定についてのアドバイス
- 買収・売却スキームの策定
- ファイナンス方法についてのアドバイス
- 弁護士や公認会計士など専門家の選任にかかる助言
- アフターM & Aコンサルティング

おもな手数料一覧

Yamagata Shiwase Bank

内国為替手数料

区分		自店あて	当行本支店あて	他行あて	
振込	窓口	電信扱 1 3万円未満	105円	315円	630円
		3万円以上	315円	525円	840円
	カード	3万円未満	105円	105円	315円
		3万円以上	105円	210円	525円
ATM	現金	3万円未満	105円	105円	420円
	3万円以上	315円 ²	315円	630円	
代金取立	同地域	商業手形・担保手形	210円	210円	210円
		上記外の代金取立			
	上記以外地域	商業手形	普通扱	420円	630円
		担保手形	至急扱	420円	840円
		上記以外代金取立	普通扱	420円	630円
			至急扱	420円	840円

1.殖産銀行本支店間に限り、当行本支店あて手数料と同じ料金となります。
2.振替による場合は105円です。

種類	単位	料金	
その他	送金・振込組戻料	1件	630円
	不渡手形返却料	1通	630円
	取立手形組戻料	1通	630円
	取立手形店頭呈示料	1通	630円

当座預金関連手数料

種類	単位	料金
小切手	1冊(50枚)	630円
約束手形	1冊(50枚)	840円
為替手形	1冊(50枚)	840円
マル専口座開設	1口座	3,150円
マル専手形用紙	1枚	525円

マル専口座開設の1口座は、割賦販売通知書1枚につき

両替手数料

紙幣・硬貨合計枚数	手数料金額
300枚以下	無料
301枚～500枚	210円
501枚～1000枚	315円
1001枚以上	525円

合計枚数とは受渡枚数または持込枚数のいずれが多い方の枚数

CD・ATM利用手数料

平日の8:00～18:00は()内が他行カードのうち、郵便局カードの時間帯です。
18:00以降および土日祝日の時間帯は同じです。

区分	入金	出金		
		当行キャッシュカード FYネット・東北おむすび隊 提携カード	他行キャッシュカード	
平日	8:00～9:00 (8:00～8:45)	不要	105円	210円
	9:00～18:00 (8:45～18:00)	不要	不要	105円
	18:00～21:00	不要	105円	210円
土曜日	9:00～19:00	不要	105円	210円
日曜祝日	9:00～19:00	不要	105円	210円

17:00以降はFYネット・東北おむすび隊提携カード、他行カードはご利用できません。
但し、郵便局カードは17:00以降もご利用になれます。

貸金庫・夜間金庫手数料

種類	期間・単位	料金	
貸金庫	1年間	7,350円～ 23,100円	
夜間金庫	使用料	1ヵ月	2,100円
	入金カバン	1個	3,150円
保護預り	1回	2,520円	

その他の手数料

種類	単位	料金
通帳・証書再発行	1件	1,050円
キャッシュカード再発行	1枚	1,050円
自己宛小切手発行	1枚	525円
残高証明書発行	1通	315円
融資証明発行手数料	1通	3,150円
担保設定手数料	1件	10,500円～ 31,500円
住宅ローン取扱手数料	1件	31,500円～ 52,500円
住宅ローン関係手数料	1件	1,050円～ 31,500円
個人情報開示手数料	1件	1,000円

住宅ローン関係手数料はローンを繰上償還される場合の手数料です。

(注)金額には消費税5%が含まれています。
(平成18年7月1日現在)